

## Vorbehoedmiddelen

Het pessarium is een vorbehoedmiddel. Het is een rond, rubberen kapje dat de ingang van de baarmoeder afsluit.

Het pessarium wordt vóór de geslachtsgemeenschap ingebracht. De vrouw doet dat via het orgaan dat is aangegeven met de letter P (zie de afbeelding).

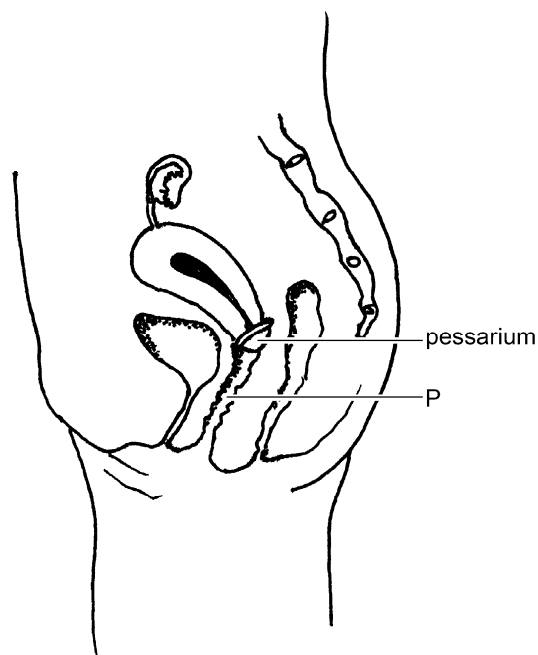

- 1p **10** Geef de naam van het orgaan dat in de afbeelding is aangegeven met de letter P.
- 1p **11** Condooms worden veel vaker gebruikt dan een pessarium. Een condoom heeft een voordeel voor de gezondheid dat een pessarium niet heeft.  
→ Welk voordeel voor de gezondheid heeft het gebruik van een condoom tijdens geslachtsgemeenschap?
- 1p **12** Een ander vorbehoedmiddel is het spiraaltje. Dit wordt door een arts in een voortplantingsorgaan van een vrouw geplaatst. Het verhindert de innesteling van een bevruchte eicel in dat orgaan.  
Welk orgaan wordt hier bedoeld?  
**A** de baarmoeder  
**B** een eierstok  
**C** een eileider